Купить квартиру за 14 390 000 рублей на Пролетарский проспект, с9

Тюменская область, ХМАО, Сургут, Пролетарский проспект, с9

14 390 000 Р
163 523Р за м^2

88.00 м^2	69.00 м^2	7.00 м^2	9 из 17
Общая	Жилая	Кухня	Этаж

Квартира с кухней-гостиной и двумя спальнями в Гудзоне. Особенности планировки: окна в пол, вид во двор, свободная планировка, терраса. ОБЪЯВЛЕНИЕ ОТ ЗАСТРОЙЩИКА. Покупка квартиры защищена банком. Двухкомнатная квартира в Доме «Гудзон» в Сургуте — это квартира с объединенной кухней-гостиной, двумя спальнями и ванной комнатой. На сдаче в квартире выполнена отделка под чистовую. Стены выровнены и оштукатурены, на полу цементно-песчаная стяжка. В ванной дополнительно сделана гидроизоляция. В квартире установлены розетки, выключатели, приборы учёта, а в домах телеметрическая система. Внутри каждой квартиры электрический щиток. Сделаны выводы под сантехнику и разводка электрики. Радиаторы установлены с подключением от стены и оборудованы терморегулятором. Нет стояков и вертикальных коммуникаций. В межкомнатных стенах и полу проложена шумоизоляция. В квартире установлены пластиковые окна и надёжная сейф-дверь с замком. Дом «Гудзон» находится в непосредственной близости от центральной части Сургута на пересечении Пролетарского проспекта и улицы Университетская. В шаговой доступности расположены школа, детские сады, спортивные комплексы, парк и торговые центры. Проектом развития территории предусмотрен общественный сквер в центре района. Проект устроен как замкнутый ...

2 с 28.03.2022, обновлен 22.08.2025

Продавец: Брусника

Телефон: +73462779092

Характеристики

Количество комнат	2	Тип дома	монолитный
Этаж	9	Этажей всего	17
Наличие лифта	пассажирский лифт	Площадь жилая	69.00 кв. м
Площадь кухни	7.00 кв. м	Дом сдан	да
квартал	4	год	2024
Отделка	под ключ (чистовая)		

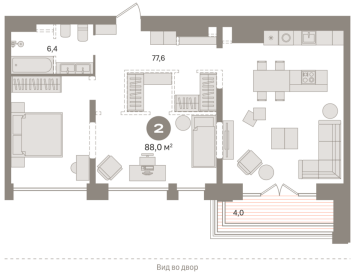
6,4
77,6
2
88,0 м²
4,0
Вид во двор

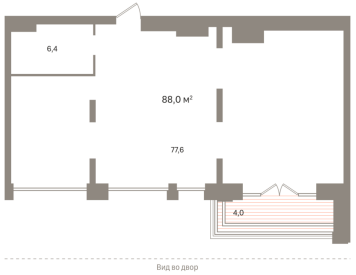
6,4
88,0 м²
77,6
4,0
Вид во двор
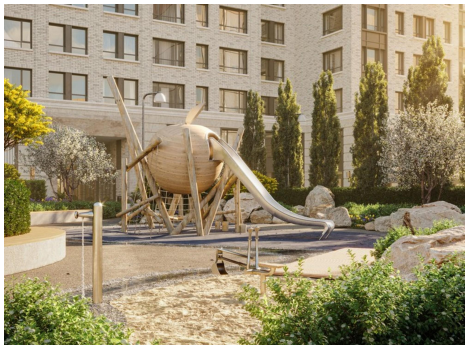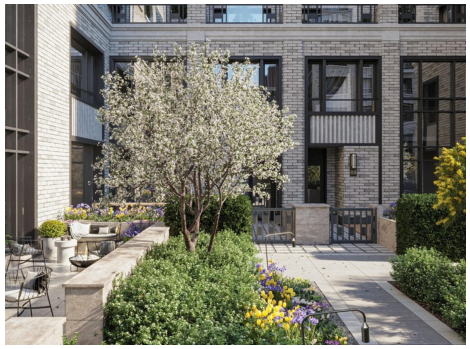
РЕСТОРАН